

Von den ständigen Besuchern unseres Treffens hat derzeit Prof. Wolfgang Erben aus Gechingen den weitesten Weg. Nachfolgend stellt er sich selbst vor:
 Ernsthaft mit Schach befasste ich mich seit etwa 1970, zunächst ausschließlich mit "Kampfschach". Zwei Jahre spielte ich "erstklassig", danach, ab 1980, noch 11 Jahre in der 2. Bundesliga. Das Studium von Endspielen hat mich von Anfang an weit mehr interessiert als das Anhäufen von Eröffnungswissen. Um die Jahrtausendwende lernte ich das japanische Schach, Shogi, kennen und schätzen. Ich schaffte es unter die Top 10 in Deutschland (von ca. 70, Psst!). Dass dort Mattkombinationen (Tsume) einen besonders hohen Stellenwert haben, kam mir sehr entgegen.
 Um 1990 habe ich versucht, Schachaufgaben zu basteln, ohne dabei von Grundwissen wie Zweckreinheit, beeinträchtigt zu werden. Trotzdem wurde eine in der Jubiläumsschrift des SV Wolfbusch veröffentlichte Aufgabe in den Stuttgarter Nachrichten nachgedruckt. Inspiriert durch Gerhard Josten nahm ich 2007 an meinem ersten Wettbewerb teil (199. TT der Schwalbe) und erreichte mit einer Studie (siehe mpk-Blätter 6/2012) eine 2. ehrende Erwähnung. Dabei fand ich über Martin Minski den Weg zur Schwalbe und über den alten Kumpel Norbert Geissler zum mpk. Dies führte zur ernsthaften Beschäftigung auch mit anderen Arten von Schachproblemen und - beim mpk - sogar zu "märchenhaften" Zeiten.
 Anfang 2010 habe ich das Problemschach-Referat des Schachverbandes Württemberg übernommen. Mein Ziel ist, Partiestudien Schönheit und Vielfalt des Problemschachs zu präsentieren und nebenbei Interessierten die Grundkenntnisse zu vermitteln.

M57 Wolfgang Erben

Die Schwalbe VI/2008
 Lob im Gerhard Josten 70 JT

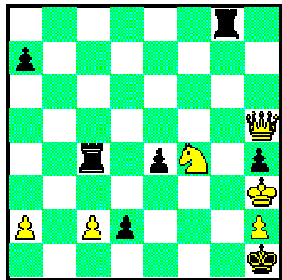

a) #4 (6+7)
 b) Remis – Schw am Zug Zug

M58 Wolfgang Erben

7428 Problemerkiste XI/2009

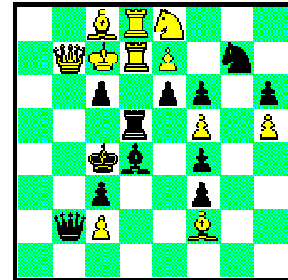

h#48 (11+12) C+
 Madrasi

M59 Wolfgang Erben

Problemskak Q1/2010
 DSK 61. TT 3. ehr. Erw.

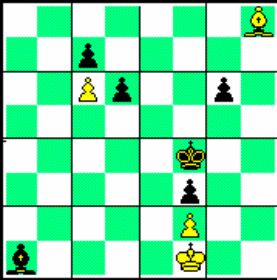

h#13 (4+6) C+
 Madrasi

M57 a) 1. Sd3 Tc3 2. Dd1+ Tg1 3. Df3+ exf3 4. Sf2#, 1.- exd3 2. Dd1+ Tg1 3. Df3+ Tg2 4. Dxc2# b) 1.- Tg1 2. Sd3 d1=S 3. De2 Ta4 4. Sc5 Ta3+ 5. Sd3 Ta4=.

M58 1. Kc5 Kb8 2. Kc4 Ka7 3. Kc5 Ka6 ... 16. Kc4 Kg4 17. Kc5 Kxf3 18. Kc4 Ke2 ... 30. Kc4 Kxc6 31. f3 Kc7 32. Kc5 Kb8 ... 42. Kb1 Ke1 43. Kxc2 Kf1 44. Kd3 Ke1 45. Kc4 Kd1 46. Kc5 Kc2 47. Kc6 Kxc3 48. Kc7 Kxb2#.

M59 1. Kf5 Kg1 2. Ke4 Kf1 3. Kd5 Kg1 4. Ke6 Kf1 5. Kf7 Kg1 6. Kg7 Kf1 7. Ld4 Kg1 8. Lxf2+ Kf1 9. Kf7 Le5 10. Kf6 Lc3+ 11. Kg5 La5 12. Kf4 Lxc7 13. Kg3 Lxd6#.

mpk-Blätter

VII/2013

Mitteilungen des Münchner Problemkreises

(Nr. 84)

Im Regelfall trifft sich der mpk am zweitem Samstag im Monat ab 14 Uhr im Seniorenclub Haar e.V., 95540 Haar, Kirchenplatz 2. Gäste sind immer herzlich willkommen. Kontaktperson: Helmut Waelzel Tel. 08106/5746

Unsere Jubilare:

Gerd Rinder * 3.7.1935

Michael Oestreicher * 28.7.1966

Gerhard E. Schoen * 30.7.1958

Gerd Rinder
 Nordbayern – Südbayern 1971
 1. Platz

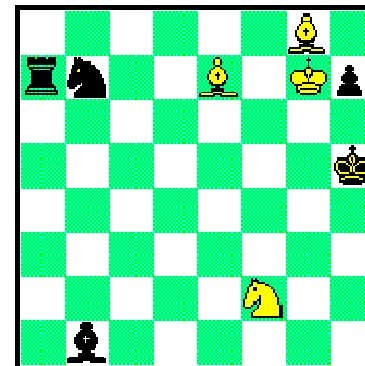

#7 (4+5) C+

Gerhard E. Schoen
 3882v Mat XI-XII/1983

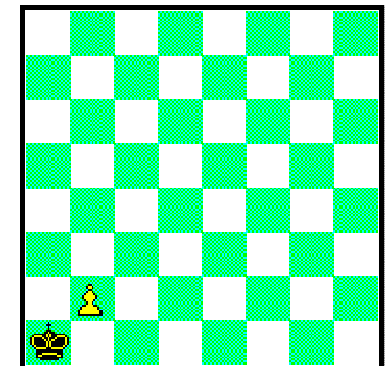

Ergänze ♔♚♛♜ zu einem Illegal Cluster

1. Lc4? Ta2!, 1. Ld5? Ta3!, 1. Le6? Ta4! – 1. Lb3! Lc2 2. Lc4 Ld3 3. Ld5 Le4 4. Le6 Lf5 5. Lxf5 Ta4 6. Kxh7. Preisrichter J. Breuer: eine formvollendete gestaffelte vorwegige Sperrung.

Ergänze Kg1, Tf1, Bc2 und f2. Zuletzt geschah offensichtlich 0-0+; doch dann kam der sKönig niemals nach a1.

Bilder von der 50 - Jahr - Feier des mpk



Rolf Kohring, Wolfgang Erben, Hemmo Axt, Frank Müller, Elmar und Erich Bartel.



Gruppenfotos mit dem von Norbert Geissler spendierten Sekt.



Helmut Waelzel, Wilfried Neef, Rolf Kohring, Hemmo Axt und Wolfgang Erben.